



Kreiskliniken  
Unterallgäu  
Mindelheim

Akademisches  
Lehrkrankenhaus  
der LMU München

# KREISKLINIK MINDELHEIM



**Innere Medizin**

**INFORMATION FÜR PJ-STUDENTEN  
UND NEUE ÄRZTLICHE MITARBEITER**



## INHALTSVERZEICHNIS

1. Begrüßung
2. Struktur und Organisation der Kreisklinik Mindelheim
3. Struktur und Organisation Innere Abteilung
4. Leistungsspektrum Innere Abteilung
5. Rahmenbedingungen für Studenten/-innen im Praktischen Jahr
6. Tages-/Wochenablauf für PJ-Studenten im Tertial Innere Medizin
7. Ausbildungsplan im Tertial Innere Medizin
8. Evaluation der Ausbildungsqualität PJ-Innere Medizin Kreisklinik Mindelheim

# HERZLICH WILLKOMMEN

Liebe Studentinnen und Studenten im Praktischen Jahr, liebe Kolleginnen und Kollegen,

In unserer Abteilung für Innere Medizin heiÙe ich Sie herzlich willkommen. Wir wollen Ihnen durch eine praxisorientierte Aus- und Weiterbildung helfen, Ihre theoretischen Kenntnisse im klinischen Alltag der Inneren Medizin umzusetzen.

Ihre vollständige Einbindung in die Stationsarbeit, Ihre selbständige Eigenverantwortung für eine begrenzte Patientenzahl unter Aufsicht und Anleitung von Chefarzt, Oberarzt und Assistenzärzten sind unserer Meinung nach die Instrumente, um im Praktischen Jahr für die Tätigkeit als Arzt oder für den Beginn Ihrer Weiterbildung vorbereitet zu werden. Ihre Aus- und Weiterbildung wird ergänzt durch Vorträge, Tutorien und Kolloquien sowie die Aus- und Weiterbildung am Krankenbett. Die von uns gewählten Themen liegen Ihnen in Form eines Ausbildungskataloges oder Weiterbildungskonzeptes vor. Wir wollen Ihnen helfen, Ihre möglichen Ängste vor der praktischen Tätigkeit abzubauen. Haben Sie Mut,

zeigen Sie Ihr Engagement im Fach Innere Medizin und öffnen Sie Ihr Herz für die kranken Menschen. Ein Lächeln und Seelenwärme sind in der Therapie genauso wichtig, wie hervorragende theoretische Kenntnisse.

Deshalb ist es uns besonders wichtig, Sie in den Beruf des Arztes einzuführen.

Arzt-Sein bedeutet für uns, über ein hervorragendes medizinisches Instrumentarium zu verfügen, welches wir in Verantwortung und Sorge um unsere Patienten zur Anwendung bringen und andererseits die menschliche Hinwendung an den kranken Menschen erfahrbar machen.

Freuen Sie sich auf Ihren Beruf als Arzt/Ärztin, die Dankbarkeit Ihrer Patienten wird Sie seelisch bereichern, die Schicksalsschläge der Ihnen Anvertrauten bewahren Sie vor möglicher Arroganz.



PD Dr. med. Steinbigler  
Chefarzt Innere Medizin

# KREISKLINIKEN UNTERALLGÄU

## KREISKLINIK MINDELHEIM

### Status

Ein Krankenhaus der Grund- und Regelversorgung nach dem Krankenhausbedarfsplan Bayerns. Ein Kommunalunternehmen des Landkreises Unterallgäu. Akademisches Lehrkrankenhaus der LMU München.

### Direktorium

#### Vorstand



Dipl. BW Franz Huber

#### Ärztlicher Direktor



Dr. med. Manfred Nuscheler

#### Pflegedirektor



Stanislav Koren

#### Stellv. Vorstand und Ärztlicher Leiter Medizincontrolling



Dr. med. Dieter Geiger

#### Stellv. Ärztlicher Direktor



Dr. med. Tilman Eßlinger

#### Stellv. Pflegedirektorin



Maria Arnold

# ADRESSEN UND VERBINDUNGEN

## VERANTWORTLICHE AKADEMISCHES LEHRKANKENHAUS

### Chefarzt

#### **PD. Dr. med. Peter Steinbigler**

Internist und Kardiologe  
Internistische Intensivmedizin  
Notfallmedizin, Sportmedizin  
E-Mail: P.Steinbigler@kkh.  
unterallgaeu.de

### Adresse

Innere Abteilung  
Kreisklinik Mindelheim  
Bad Wörishofer Str. 44  
87719 Mindelheim  
Tel: 08261-797-7640  
von 8.00 bis 16.30 Uhr  
Fax: 08261-797-7600

### PJ-Studentenbeauftragter

PD Dr. med. Peter Steinbigler, Dr. med. Achim Pfosser

### PJ-Studentensekretärin

Adelheid Kneipp, Klara Kirsch  
E-Mail: innere@kreisklinik-mindelheim.de  
Tel: 08261- 797-7640  
Fax: 08261- 797-7600

## FACHBEREICH CHIRURGIE

### Chefärzte

#### **Dr. med. Tilman Eßlinger**

Unfallchirurgie und Orthopädie  
Sportmedizin, Chirotherapie  
Physikalische Therapie  
D-Arzt der Berufsgenossenschaften  
E-Mail: t.esslinger@kkh.  
unterallgaeu.de

#### **Dr. med. Markus Tietze**

Allgemein- und Viszeralchirurgie  
Spezielle Viszeralchirurgie  
E-Mail: m.tietze@kkh.unterallgaeu.de

### Adresse

Chirurgische Abteilung  
Kreisklinik Mindelheim  
Bad Wörishofer Str. 44  
87719 Mindelheim  
Tel: 08261/ 797-7625  
Fax: 08261/797-7602

## FACHBEREICH ANÄSTHESIE

### Chefarzt:

#### **Dr. med. Manfred Nuscheler**

Anästhesiologie  
Spezielle Intensivmedizin  
Palliativmedizin  
Notfallmedizin

### Adresse

Anästhesiologische Abteilung  
Kreisklinik Mindelheim  
Bad Wörishofer Str. 44  
87719 Mindelheim  
Tel: 08261/ 797-7143  
Fax: 08261/797-7198  
E-Mail: m.nuscheler@kkh.unterall-  
gaeu.de

# ORGANISATION INNERE ABTEILUNG

## Chefarzt



PD Dr. med. Peter Steinbigler  
Internist und Kardiologe  
Intensivmedizin, Notfallmedizin, Sportmedizin, interventionelle Kardiologie

## Oberärzte



Dr. med. Rosa Figl  
Internistin,  
Intensivmedizinerin



Christian Galda  
Internist,  
Hämato-Onkologe



Dr. med. Nils Krähler  
Internist, Gastroenterologe



Dr. med. Ralph Magerl  
Internist, Kardiologe



Dr. med. Achim Pfosser  
Internist, Kardiologe



Dr. med. Claus-Eckbert  
Wellhausen  
Internist, Kardiologe

# INNERE ABTEILUNG

## SEKRETARIAT



Adelheid Kneipp



Klara Kirsch

## FUNKTIONSBEREICH

### Gesamtleitung



Susanne Gaugigl

### Stellv. Leitung



Ursula Deuring

### Weitere Mitarbeiterinnen Funktionsbereich

Fr. S. Huber, Fr. S. Stankovic, Fr. G. Reichert,  
Fr. Y. Richter, Fr. C. Settele, Fr. I. Walleter



## BEREICH LABOR

### Leitung



Andrea Christea

### Stellvertretung



Andrea Brutscher

## BEREICH PHYSIKALISCHE THERAPIE

### Leitung



Tobias Dannhart

### Stellvertretung



Siegfried Ehninger

# INNERE ABTEILUNG

## HERZKATHETERLABOR

### Pflegerische Leitung



Susanne Gaugl

## ENDOSKOPIE

### Ärztlicher Leiter



OA Dr. med. Nils Krämer

### Pflegerische Leitung



Ursula Deuring

## BEREICH DIÄT-KÜCHE

### Leitung



Nadine Franke

### Diabetesassistentin



Gertrud Jahn

## NOTAUFNAHME

### Ärztlicher Leiter



Jürgen Auerhammer

### Oberarzt Innere Medizin der Notaufnahme



Dr. med. Achim Pfossier

### Pflegerische Leitung



Andreas Gröger

# INNERE ABTEILUNG

## STATION EB

### Oberärzte

Christian Galda / Dr. med. Nils Krähmer

### Stationsleitung



Harald Märkl

## STATION 2

### Oberärzte

Dr. med. Ralph Magerl / Dr. med. Claus Eckbert Wellhausen

### Stationsleitung



Hans Anwander

## STATION 5

### Oberärztin

Dr. med. Rosa Figl

### Stationsleitung



Andreas Ledermann

## INTERDISZIPLINÄRE INTENSIVSTATION

### Oberärztin

Dr. med. Rosa Figl

### Stationsleitung



Jens Öller

### Stellvertretung



Regina Bernhart

# ZUSTÄNDIGKEITSBEREICHE DER OBERÄRZTE

## **Oberärztin Dr. med. Rosa Figl**

- Internistin
- Internistische Intensivtherapie
- Schlaganfall-Beauftragte
- DRG-Beauftragte
- Transfusionsbeauftragte
- DMP COPD / Asthma bronchiale
- Schulung für Gerinnungs-Selbstmanagement (Coagu-Check)
- Spezielle Diabetestherapie

## **Oberarzt Dr. med. Nils Krähler**

- Internist
- Gastroenterologe
- Endoskopie incl. ERCP
- Notfallmedizin
- Hepathologie
- Endosonographie

## **Oberarzt Dr. med. Achim Pfosser**

- Internist
- Kardiologe
- Herzkatheter
- Invasive und nicht invasive Diagnostik & Therapie von Herzerkrankungen
- Stressechokardiographie
- SM- / ICD- / CRT-Therapie
- Notfallmedizin

## **Oberarzt Christian Galda**

- Internist
- Schwerpunkt Onkologie / Hämatologie
- Gerätebeauftragter
- Hygienebeauftragter
- Spezielle Diabetestherapie

## **Oberarzt Dr. med. Ralph Magerl**

- Internist
- Kardiologe
- Herzkatheter
- Invasive und nicht invasive Diagnostik & Therapie von Herzerkrankungen
- Stressechokardiographie
- SM- / ICD- / CRT-Therapie

## **Oberarzt Dr. med. Claus-Eckbert Wellhausen**

- Internist
- Kardiologe
- Herzkatheter
- Invasive und nicht invasive Diagnostik & Therapie von Herzerkrankungen
- Stressechokardiographie
- SM- / ICD- / CRT-Therapie

# LEISTUNGSANGEBOT DER INNEREN ABTEILUNG

## Kardiologie

- Ruhe-EKG
- Belastungs-EKG
- 24-h-Langzeit-EKG und Event-Recorder-Rhythmusanalyse
- 24-h-Blutdruckdauermessung
- Implantation von 1- und 2-Kammer Herzschrittmachersystemen mit Schrittmacherkontrollen und Umprogrammierung
- Nachkontrollen von AICD-Schrittmachern
- Echocardiographie: 2-D-, Doppler-, Farbdoppler-, Kontrast- und Stress-echocardiographie, transösophageale Echocardiographie
- Elektrokardioversion bei Vorhoffrhythmusstörungen
- Spiroergometrie
- Stress-Spiro-UKG
- Kardio-MRT
- 128-Zeilen Kardio-CT

## Herzkatheterabteilung Kreisklinik Mindelheim

Hospitationsmöglichkeit auf Wunsch nach Absprache



- Rechtsherzkatheter
- Linksherzkatheter über A. femoralis und A. radialis
- Links- und rechtsventrikuläre Darstellung
- PTCA und Stentimplantation
- Synchronisierte Kardioversionen
- Bypassdarstellung
- Aortographie
- Becken-Bein-Angio
- Nierendarstellung

# LEISTUNGSANGEBOT DER INNEREN ABTEILUNG

## Angiologie

- Duplex-/Doppler-/Farbdoppleruntersuchung der Arterien und Venen mit Kontrastmittel-/Signalverstärkung, Siescapedarstellung
- Transcranielle Duplex-/Doppler-/Farbdoppleruntersuchung mit Kontrastmittelverstärkung und „second harmonic imaging“
- Digitale Subtraktionsangiographie der extra-/intracraniellen Gefäße, der Arterien des Abdomens und der Extremitäten mit perkutaner Dilatation und Stentimplantation sowie arterieller Lysetherapie



## Gastroenterologie

- Ösophago-Gastro-Duodenoskopie mit Gummibandligatur von Ösophagusvarizen, Dilatation oder Bougierung von Ösophagus, Pylorus und Dünndarm; Legen von Metallstents in Ösophagus, Pylorus und Dünndarm; Fremdkörperentfernung; Legen von PEG- und PEJ-Sonden; Anfärben der Schleimhaut mit Essigsäure
  - ERCP mit Papillotomie; Steinentfernung; Einlegen von Plastik- und Metallstents; Dilatation von Stenosen; Einlegen von Verweilsonden
  - Coloskopie mit Polypektomie und Mukosektomie
  - Alle modernen Blutstillungsverfahren des oberen und unteren Intestinaltraktes mit Argon-Beamer, Gefäßclips und Unterspritzung
- Proktoskopie mit Hämorrhoiden-Ligatur  
Sämtliche Punktionen: Aszites-, Pleura-, Leberpunktion



## Leistungsangebot der Inneren Abteilung in Zusammenarbeit mit der Abteilung Radiologie

- Kardio-MRT
  - Adenosin-Stress-Perfusionsuntersuchung
  - Late Enhancement (Bild Kardio-MRT)

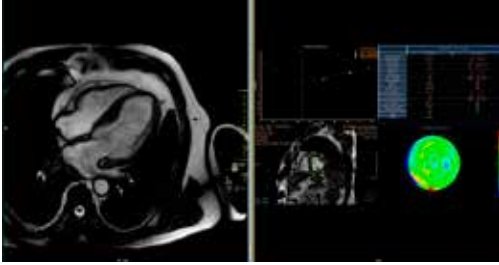

- 128-Mehrzeilen-Kardio-CT
  - Koronarkalkscreening
  - CT-Koronarangiographie



## **Pulmonologie**

- Spirometrie
- Spiroergometrie
- Schlafapnoe-Screening
- Bronchoskopie mit Zytologie, Histologie, Spülung und ggf. Fremdkörperentfernung

## **Onkologie**

- Diagnostik und Therapie der häufigsten internistischen Tumorerkrankungen

## **Pathologie**

- in Zusammenarbeit mit dem Pathologischen Institut des Klinikums Memmingen, Herrn Dr. Hofmann

## **Diabetologie**

- Diagnostik und Therapie von Typ 1 und Typ 2 Diabetes Patienten ohne und mit Insulinbehandlung, ohne und mit intensivierter Einstellung
- Diagnostik und Therapie des diabetischen Fußes in der interdisziplinären Zusammenarbeit mit der chirurgischen Abteilung

## **Notfallmedizin**

- Diagnostik und Therapie aller internistischer Krankheitsbilder einschließlich Lysetherapie bei Myocardinfarkt und kardiopulmonaler Reanimationen und passagerer Schrittmacherimplantation
- Akutdialysebehandlung

## **Stroke Unit**

- teleradiologische Verknüpfung mit dem Zentralklinikum Augsburg
- Lysetherapie des akuten Schlaganfalls in Zusammenarbeit mit der neurologischen Abteilung des Zentralklinikum Augsburg (SARA)
- Mehrzeilen-CT
- im Haus konsiliarisch durchgeführte neurologische Untersuchung
- TESAURUS Schlaganfallprojekt

# APPARATIV-TECHNISCHE AUSSTATTUNG DER INNEREN ABTEILUNG

## Ultraschall-Geräte

### Echocardiographie und Gefäßdiagnostik

- Sequoia 512 (Acuson/Siemens) mit 3,4, 6 und 15 MHz Sonde
- ATL HDI 5000 mit 4,5, 7 und 12 MHz Sonde

### Sonographie und Gefäßdiagnostik

- Sonoline G 608 mit 4,6,10 MHz Sonde
- Toshiba Eccocee mit 3,75 und 8 MHz Sonde

### Gefäßdiagnostik

- 1 DWI Multi Dop X4 CW-Dopplergerät mit 2,4 und 8 MHz Pencil Sonden

## EKG-Geräte

- MAC 5500, computergestütztes Gerät
- Marquette Case 8000, computergestütztes Gerät
- Ergoline 900 L sowie Ergoline Stress computergestützte Geräte mit Belastungs-EKG sowie Stress-EKG
- Herzschrittmachergeräte der Firmen Biotronik, Medtronic, Siemens und St-Jude Medikal sowie
- Event-Recorder Cardio Call VS 20
- 10 24-h Langzeit-EKG Aufnahme-Recorder sowie 4 24-h Aufnahme-Recorder für die Blutdruckdauermessung

## Schlafapnoescreeninggerät

- Somno-Check (Weinmann)
- Schlafapnoescreening

## Endoskopie

- 2 komplette Video-Endoskopie-Arbeitsplätze
- mit 5 Gastroskopen, 3 Coloskopen, 3 Duodenoskopen, 2 Bronchoskopen und 1 Waschmaschine Fa. Griesat

## Röntgen-Ausstattung

- Fa. Philips, Optimus 50: Röntgenaufnahme Tisch und Rasterwandstativ
- Philips Diagnost 96: Durchleuchtungsgerät mit DSA-Einheit
- Mehrzeilen-CT: Philips 128-Zeilen CT Ingenuity Elite
- Philips Practix 400: fahrbahres Röntgengerät
- Kernspintomographie Philips 1,5 Tesla IngeniaS

## Klinisch-chemisches Labor

- Cobas c 501 ( Hitachi): Fotometrische Messmethode zur Bestimmung der klinischen Chemie
- Cobas e 411 ( Elecsys): Elektruilumineszenz-Technologiegerät zur Tumormarker, SD-Wert, proBNP,  $\beta$ -HCG und Ferritin-Bestimmung
- Sysmex XT 1800i: Widerstandsmessgerät für die Blutbildanalyse
- STA Compact: Koagulometer für die Blutgerinnungsbestimmung
- Sebia: Kapillarelektrophorese
- ABL 5: Blutgas- und Blut-pH-Test-System
- Meditron (Boehringer): Urinmessplatz
- 2 Mikroskope (Zeiss/Leitz )

# FUNKTIONSBEREICHE DER INNEREN ABTEILUNG

## Labor

Leiter: Andrea Christea

Stellvertreterin: Andrea Brutscher

## Röntgen

Chefarzt: Serverin Greiner

Leiterin: Anette Spaszewski

Stellvertreterin: Angela Klug

## Diagnostik Innere Medizin

Leiterin: Susanne Gaugigl

Stellvertreterin: Ursula Deuring

## Diätassistentin und Diätküche

Leiterin: Nadine Franke

Diabetesassistentin: Gertrud Jahn

## Abteilungssekretariat

Chefsekretärinnen: Adelheid Kneipp, Klara Kirsch

# FUNKTIONSBEREICHE DER INNEREN ABTEILUNG

## Physikalische Therapie

Leiter: Tobias Dannhart

### Leistungsverzeichnis der physikalischen Therapie

#### 1. Massagen

- klassische Massagen
- Bindegewebsmassagen
- Reflexzonenmassagen
- Akupunktmassagen
- Lymphdrainage
- Unterwassermassagen

#### 2. Elektrotherapie

- Stangerbad
- 2-/4-Zellenbad
- Ultraschall
- Kurzwellen

#### 3. Packungen

- Fangopackungen
- Heusackpackungen
- Eispackungen
- Heiße Rolle

#### 4. Hydrotherapie

- Kneipp'sche Anwendungen
- Bäder, Voll- und Teil-
- Inhalationen

#### 5. Übungsbehandlung

- Entspannungstherapie
- Extension
- Schlingentisch
- Bewegungsbad

#### 6. Krankengymnastik

- Allgemeine Krankengymnastik
- Krankengymnastik auf neurophysiologischer Basis PNF
- Krankengymnastische Behandlung mit Schlingentisch
- Manuelle Therapie
- Manuelle Therapie nach Cyriax
- Krankengymnastik im Bewegungsbad

# SEELSORGE UND BESUCHSDIENSTE IN DER KREISKLINIK MINDELHEIM

Ein Krankenhausaufenthalt ist eine Zeit besonderer Herausforderungen. Kranksein löst viele Fragen und Gefühle aus.

Die Klinikseelsorge und unsere Besuchsdienste sind ein Angebot, die Patient(inn)en in dieser Situation zu begleiten und zu unterstützen.

Vielleicht wünschen Patient(inn)en oder Angehörige ein Gespräch, möchten ihre Sorgen ansprechen.

Für das Klinikpersonal besteht das Angebot zu Beratungs- und Supervisionsgesprächen bei Klinikseelsorgerin Irmgard Miller (Dipl.-Theologin, Lebens- und Konfliktberaterin, Traumatherapie). Die religiösen Angebote, Gottesdienstzeiten und Übertragungsmöglichkeiten finden Sie als Aushang in jedem Patientenzimmer.

## **Katholische Seelsorge**

Irmgard Miller, Klinikseelsorgerin | Andreas Straub, Stadtpfarrer  
Krankenhausbesuchsdienste

## **Evangelische Seelsorge**

Pfarrer Herrmanns, Pfarrer Haug | Pfarrer Seyboth, Pfarrerin Ohr



## LEISTUNGSZAHLEN DER INNEREN ABTEILUNG

Annähernd konstant über die vergangenen Jahre werden in der Inneren Abteilung jährlich folgende Untersuchungen und Maßnahmen durchgeführt:

- ca. 850 Linksherzkatheteruntersuchungen, davon etwa 300 Interventionen
- ca. 50 PTA-Stenting peripherer Gefäße
- ca. 1.600 endoskopische Untersuchungen
- ca. 10.000 EKGs, Belastungs-EKGs, 24-h-Langzeit-EKGs und 24-h-Langzeit-Blutdruckmessungen
- ca. 2400 CT-Untersuchungen
- ca. 13.000 sonographische Untersuchungen der Gefäße, des Herzens und des Abdomens
- ca. 95 Schrittmacherimplantationen

# RAHMENBEDINGUNGEN FÜR STUDENTEN/-INNEN IM PRAKTISCHEN JAHR

Für unsere PJ-Studenten stellen wir „Kost und Logis“ sowie eine Praktikantenvergütung.

## **1. Unterkunft**

Die Unterbringung erfolgt in 1-Zimmer-Appartments, voll möbliert mit Badezimmer in Mindelheim, 5 Gehminuten von der Klinik entfernt.

## **2. Verpflegung**

Die Verpflegung wird im Speisesaal der Klinik gestellt.

Frühstück von 06.45 Uhr bis 08.00 Uhr /

Mittagessen von 12.00 Uhr bis 13.30 Uhr / Abendessen ab 17.00 Uhr

## **3. Praktikantenvergütung**

PJ-Studenten erhalten eine Praktikantenvergütung von mtl. 358 €.

## **4. Berufsbekleidung**

Ärztliche Berufsbekleidung (Kittel, Hose, Kasak) wird von der Klinik gestellt und gewaschen.

## **5. Berufshaftpflicht**

Die Berufshaftpflicht wird von der Klinik übernommen.

## **6. Freizeit-Angebot**

Die Ferienregionen im Unterallgäu und Allgäu begeistern durch vielfältige Freizeitaktivitäten: Die Berge zum Skifahren und Wandern sind nicht weit und das Voralpenland mit seinen vielen Seen und Flüssen begeistert zu Fuß oder mit dem Fahrrad. An der Klinik steht unseren Mitarbeitern und Studenten der Fitnessraum in der Physiotherapie Abteilung zur Verfügung.

## ZU BEGINN

Nach Terminabsprache mit dem Chefarztsekretariat

- Empfang durch die Chefarzte
- Rundgang in der Klinik
- Erledigung von Verwaltungsangelegenheiten  
Kleidung, Schlüssel, Essensausgabe, usw.

# DER 1. TAG IN MINDELHEIM

09.15 Uhr: Einfinden in der Klinik im Vorzimmer Innere Medizin  
Im Laufe des Vormittags

- Weitere Erledigung von Verwaltungsangelegenheiten
- Rundgang durch die Klinik
- Begrüßung durch den PJ Beauftragten und den Chefarzt

12.30 Uhr: Besprechung Innere Abteilung, Vorstellung der Ärzte

## **Mittagessen**

anschließend

- Beginn auf der Station
- Vorstellung beim Pflegepersonal der jeweiligen Station
- Führung durch die Station
- „Wo ist was“ durch das Pflegepersonal
- „Bezug“ des Arztzimmers

# AUSBILDUNGSPLAN TERTIAL: INNERE MEDIZIN

## **Gesamtdauer**

- 16 Wochen
- 13 Wochen ohne Unterbrechung

## **1. bis 4. Woche**

Unter Aufsicht der Stationsärzte

- Blutabnahmen
- i. v. Injektionen
- periphere-venöse Zugänge und Anlegen von Infusionen  
Aufnahme und Untersuchung aller Patienten auf der Station
- Diagnose- und Differentialdiagnosenerstellung
- Festlegung von Diagnostik und Therapie



## 5. bis 13. Woche

Eigenverantwortlich unter Aufsicht der Stationsärzte

- Blutabnahme aller Patienten auf der Station
- i.v. Injektionen, periphere Zugänge und Anlegen der Infusionen von Patienten auf der Station
- Aufnahme, Untersuchung, Diagnose-/Differentialdiagnosen von Patienten der Station

Eigenverantwortliche Betreuung von 2-3 Patienten (1 Zimmer) unter Aufsicht und Anleitung des Oberarztes

- Aufnahme, Untersuchung, Diagnose-/Differentialdiagnosen, Therapievorschlag und Durchführung
- Teilnahme an der Diagnostik
- Erstellen des Arztbriefes und Abschließen der Krankenakte

Unter Anleitung und Aufsicht der Stations- und Oberärzte

- Auswertung und Befundung aller Ruhe- und Belastungs-EKGs, 24-h-Langzeit-EKG, 24-h-RR-BDM,
- Lungenfunktionen
- kapilläre und arterielle Punktionen
- Anlegen transurethraler Blasenkatheeter

Assistenz der Oberärzte und Stationsärzte bei allen diagnostischen Maßnahmen im Funktionsbereich z.B.

- Gastroskopie
- Coloskopie
- Sonographische Diagnostik
- Pleurapunktion
- Aszitespunktion
- Stressechokardiographie
- Herzkatheteruntersuchungen
- Schrittmacher/ICD/CRT-Implantationen
- und vieles mehr (alle Funktionen stehen Ihnen jederzeit offen)

Teilnahme an

- Bereitschaftsdiensten

# AUSBILDUNGSPLAN

## TERTIAL: INNERE MEDIZIN

Teilnahme an

- Leichenschau

Unter Aufsicht der Oberärzte

- Elektrische Cardioversion
- Reanimation

## KURS UND FORTBILDUNGS ANGEBOT

### INNERE ABTEILUNG

Tägliche Fortbildungen nach Curriculum zu verschiedenen Themen  
Jeweils 14.00 Uhr bis 15.00 Uhr

#### **Oberärztin Dr. med. Rosa Figl**

- Schlaganfall
- Atemnot
- COPD
- Lungenfunktion
- Blutgruppenbestimmung, Theorie
- Aufklärung und Leichenschau

#### **Oberarzt Christian Galda**

- Antibiotika
- Osteoporose
- Schilddrüse
- Blutbild Theorie
- Diabetes mellitus

### **Oberarzt Dr. med. Ralph Magerl**

- Belastungs-EKG
- Reanimation
- Beatmung
- Schrittmacher
- Herzkatheteruntersuchung

### **Oberarzt Dr. med. Achim Pfosser**

- Arrhythmia absoluta bei Vorhofflimmern
- Langzeit EKG
- 24 h BDM
- Arterielle Hypertonie

### **Oberarzt Dr. med. Nils Krähler**

- Akutes Abdomen
- Akute Pankreatitis
- Gastrointestinale Blutung / Magen- / Darmpolypen

### **Susanne Gaugigl**

EKG-Kurs

- selbständiges Anlegen von EKG-Elektroden und Registrierung
- Auswertung und Befundung

### **Dr. med. Dieter Geiger**

- DRG

### **Chefarzt Severin Greiner**

- CT
- MRT

### **Andrea Christea, Andrea Brutscher**

- Urinbefund
- Blutgruppenbestimmung, Praxis
- Blutbild und Gerinnung, Praxis

# KOOPERATION KARDIO-CT, KARDIO-MRT

## Chefarzt



Severin Greiner

## Leitung



Annette Spaszewski

## Stellvertretung



Angela Klug

## MRT



Manfred Kleinheinz

# KOOPERATION INTERVENTIONELLE ANGIOLOGIE

## Chefarzt Allgemein-, Viszeral- und Gefäßchirurgie



Dr. med. Markus Tietze

## Oberarzt Allgemein-, Viszeral- und Gefäßchirurgie



Dr. med. Gerhard Piel

# UNSERE WEITERBILDUNGSANGEBOTE NACH DEM STAATSEXAMEN

## WEITERBILDUNGSMÖGLICHKEITEN

im Rahmen des Weiterbildungsverbundes Allgemeinmedizin -  
Klinik und niedergelassene Ärzte

<b>Kreiskliniken Unterallgäu</b>		
<b>Chirurgie</b>		
Dr. med. Tilman Eßlinger	Basisweiterbildung Chirurgie, Orthopädie und Unfallchirurgie,	voll 24 Monate
	Spezielle Unfallchirurgie	12 Monate
Dr. med. Markus Tietze	Basisweiterbildung Chirurgie, Viszeralchirurgie, Spezielle Viszeralchirurgie	voll 36 Monate 12 Monate
<b>Innere Medizin</b>		
PD Dr. med. Peter Steinbigler mit Christian Galda und Dr. med. Nils Krähmer	Innere Medizin, Basisweiterbildung Innere Medizin und Allgemeinmedizin	voll
PD Dr. med. Peter Steinbigler	Kardiologie	30 Monate, voll in Kooperation
<b>Anästhesie</b>		
Dr. med. Manfred Nuscheler	Anästhesiologie (inkl. 6 Monate Intensivmedizin)	36 Monate
<b>Weitere Abteilungen der Kreisklinik Mindelheim</b>		
<b>Radiologie</b>		
Severin Greiner		
<b>Belegärzte der Kreisklinik Mindelheim</b>		
<b>Gynäkologie</b>		<b>Hals-, Nasen- Ohrenheilkunde</b>
Dr. med. Andreas Ballast Dr. medic Ioana Monica Korab Dr. med. Andreas Schwarzer		Dr. med. Tobias Murthum Dr. med. Matthias Jungbeck
<b>Chirurgie</b>		<b>Orthopädie</b>
Dr. med. Rudolf Wiedemann		Dr. med. Josef Lunger

# EVALUATION DER AUSBILDUNGSQUALITÄT INNERE MEDIZIN MINDELHEIM

Mein PJ von \_\_\_\_\_ bis \_\_\_\_\_  
**Fachbereich**     **Innere Medizin**     **Chirurgie**

	trifft zu			trifft nicht zu		
	1	2	3	4	5	6
<b>Allgemeine Bewertung</b>						
Die Rahmenbedingungen sind PJ-freundlich	<input type="checkbox"/>	<input type="checkbox"/>	<input type="checkbox"/>	<input type="checkbox"/>	<input type="checkbox"/>	<input type="checkbox"/>
Ich wurde in der Abteilung freundlich aufgenommen	<input type="checkbox"/>	<input type="checkbox"/>	<input type="checkbox"/>	<input type="checkbox"/>	<input type="checkbox"/>	<input type="checkbox"/>
Ich wurde in meine Tätigkeit umfassend eingewiesen	<input type="checkbox"/>	<input type="checkbox"/>	<input type="checkbox"/>	<input type="checkbox"/>	<input type="checkbox"/>	<input type="checkbox"/>
Ich fühlte mich in die Abteilung integriert	<input type="checkbox"/>	<input type="checkbox"/>	<input type="checkbox"/>	<input type="checkbox"/>	<input type="checkbox"/>	<input type="checkbox"/>

	trifft zu			trifft nicht zu		
	1	2	3	4	5	6
<b>Bewertung und Ausbildung</b>						
Ich hatte ausreichend Gelegenheit ärztliche Tätigkeiten zu verrichten	<input type="checkbox"/>	<input type="checkbox"/>	<input type="checkbox"/>	<input type="checkbox"/>	<input type="checkbox"/>	<input type="checkbox"/>
Ich konnte meine praktischen Fähigkeiten vervollkommen	<input type="checkbox"/>	<input type="checkbox"/>	<input type="checkbox"/>	<input type="checkbox"/>	<input type="checkbox"/>	<input type="checkbox"/>
Die Ausbildung war praxisorientiert und nützlich	<input type="checkbox"/>	<input type="checkbox"/>	<input type="checkbox"/>	<input type="checkbox"/>	<input type="checkbox"/>	<input type="checkbox"/>
Ich konnte ausreichend selbständig an Patienten arbeiten	<input type="checkbox"/>	<input type="checkbox"/>	<input type="checkbox"/>	<input type="checkbox"/>	<input type="checkbox"/>	<input type="checkbox"/>
Es wurde mir ausreichend ärztliches Handeln vermittelt	<input type="checkbox"/>	<input type="checkbox"/>	<input type="checkbox"/>	<input type="checkbox"/>	<input type="checkbox"/>	<input type="checkbox"/>
Ich hatte die Möglichkeit alle Funktionsbereiche kennen zu lernen	<input type="checkbox"/>	<input type="checkbox"/>	<input type="checkbox"/>	<input type="checkbox"/>	<input type="checkbox"/>	<input type="checkbox"/>
Die angebotene PJ-Schulung war eine Bereicherung der klinischen Tätigkeit	<input type="checkbox"/>	<input type="checkbox"/>	<input type="checkbox"/>	<input type="checkbox"/>	<input type="checkbox"/>	<input type="checkbox"/>
Die Themenauswahl und -gestaltung der PJ-Schulung war abwechslungsreich	<input type="checkbox"/>	<input type="checkbox"/>	<input type="checkbox"/>	<input type="checkbox"/>	<input type="checkbox"/>	<input type="checkbox"/>
Ich hatte ausreichend Gelegenheit praxisorientierte Therapiekonzepte zu erlernen	<input type="checkbox"/>	<input type="checkbox"/>	<input type="checkbox"/>	<input type="checkbox"/>	<input type="checkbox"/>	<input type="checkbox"/>

## Bewertung der ärztlichen Betreuung

Der betreuende Arzt/Oberarzt stand für Rückfragen und Anleitungen regelmäßig zur Verfügung

trifft zu  
1 2 3 4 5 6  
trifft nicht zu

<input type="checkbox"/>	<input type="checkbox"/>	<input type="checkbox"/>	<input type="checkbox"/>	<input type="checkbox"/>	<input type="checkbox"/>
--------------------------	--------------------------	--------------------------	--------------------------	--------------------------	--------------------------

Ich wurde von den Ärzten auf der Station voll integriert

<input type="checkbox"/>	<input type="checkbox"/>	<input type="checkbox"/>	<input type="checkbox"/>	<input type="checkbox"/>	<input type="checkbox"/>
--------------------------	--------------------------	--------------------------	--------------------------	--------------------------	--------------------------

Ich wurde vom Pflege-/Assistenzpersonal freundlich behandelt und integriert

<input type="checkbox"/>	<input type="checkbox"/>	<input type="checkbox"/>	<input type="checkbox"/>	<input type="checkbox"/>	<input type="checkbox"/>
--------------------------	--------------------------	--------------------------	--------------------------	--------------------------	--------------------------

Meine diagnostischen und therapeutischen Vorgehensweisen wurden konstruktiv kritisch kommentiert und gemeinsam erarbeitet

<input type="checkbox"/>	<input type="checkbox"/>	<input type="checkbox"/>	<input type="checkbox"/>	<input type="checkbox"/>	<input type="checkbox"/>
--------------------------	--------------------------	--------------------------	--------------------------	--------------------------	--------------------------

Die Atmosphäre unter den Ärzten war vom Bemühen um die PJ-Studenten geprägt

<input type="checkbox"/>	<input type="checkbox"/>	<input type="checkbox"/>	<input type="checkbox"/>	<input type="checkbox"/>	<input type="checkbox"/>
--------------------------	--------------------------	--------------------------	--------------------------	--------------------------	--------------------------

## Gesamtbewertung

Die PJ-Ausbildung in der Inneren Abteilung war für mich ein Gewinn

trifft zu  
1 2 3 4 5 6  
trifft nicht zu

<input type="checkbox"/>	<input type="checkbox"/>	<input type="checkbox"/>	<input type="checkbox"/>	<input type="checkbox"/>	<input type="checkbox"/>
--------------------------	--------------------------	--------------------------	--------------------------	--------------------------	--------------------------

Es bestand ein ausgewogenes Verhältnis von Theorie und Praxisvermittlung

<input type="checkbox"/>	<input type="checkbox"/>	<input type="checkbox"/>	<input type="checkbox"/>	<input type="checkbox"/>	<input type="checkbox"/>
--------------------------	--------------------------	--------------------------	--------------------------	--------------------------	--------------------------

Die Ausbildung ist empfehlenswert

<input type="checkbox"/>	<input type="checkbox"/>	<input type="checkbox"/>	<input type="checkbox"/>	<input type="checkbox"/>	<input type="checkbox"/>
--------------------------	--------------------------	--------------------------	--------------------------	--------------------------	--------------------------

## Kritik und Verbesserungsvorschläge

---

---

---

---

---

---

---

---

---

---



Kreiskliniken  
Unterallgäu  
Mindelheim

Akademisches  
Lehrkrankenhaus  
der LMU München

## KONTAKT



Kreisklinik Mindelheim  
Bad Wörishofer Str. 44  
87719 Mindelheim  
Tel.: 08261 797-7640  
Fax: 08261 797-7600  
[info@kkh.unterallgaeu.de](mailto:info@kkh.unterallgaeu.de)

Stand: 05/2017

[www.kreiskliniken-unterallgaeu.de](http://www.kreiskliniken-unterallgaeu.de)